尼崎市 防災フォーラム

地域防災活動と被災地支援の継続

それぞれの視点で

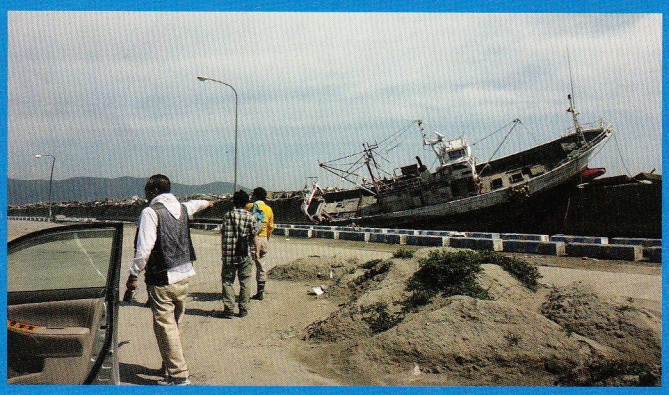

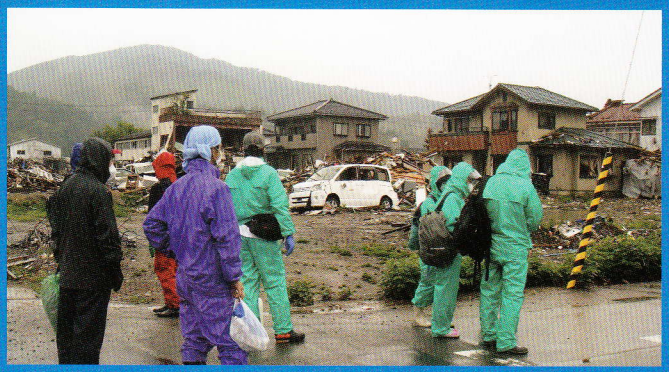

平成24年11月5日(月)
午後1時30分～4時

尼崎市中小企業センター
1階ホール

定員150人　　参加料無料

■オープニング演奏・・・ローゼンビート

■開会あいさつ

尼崎市長　稲村和美

■報告

▶ 市民団体等のボランティア活動

▶ 尼崎市の被災地支援

・・・尼崎市防災対策課

■対話集会

▶女性の視点から▶福祉の視点から

▶教育の視点から▶被災地支援の視点から

●パネル展示

申し込み

NPO法人シンフォニーへ。

市役所防災対策課、各地域振興センター等に置いている所定の申込用紙で。申込用紙は尼崎市ホームページでもダウンロードできます。

特定非営利活動法人シンフォニー
〒660-0826 尼崎市御園町5
尼崎土井ビルディング2階
TEL06-6412-8025　Fax06-6412-8444
Email : 311@npos.cc

主催　尼崎市

（事業委託先：NPO法人シンフォニー）

回覧											